budgetmotel

Informationsmappe

HERZLICH WILLKOMMEN

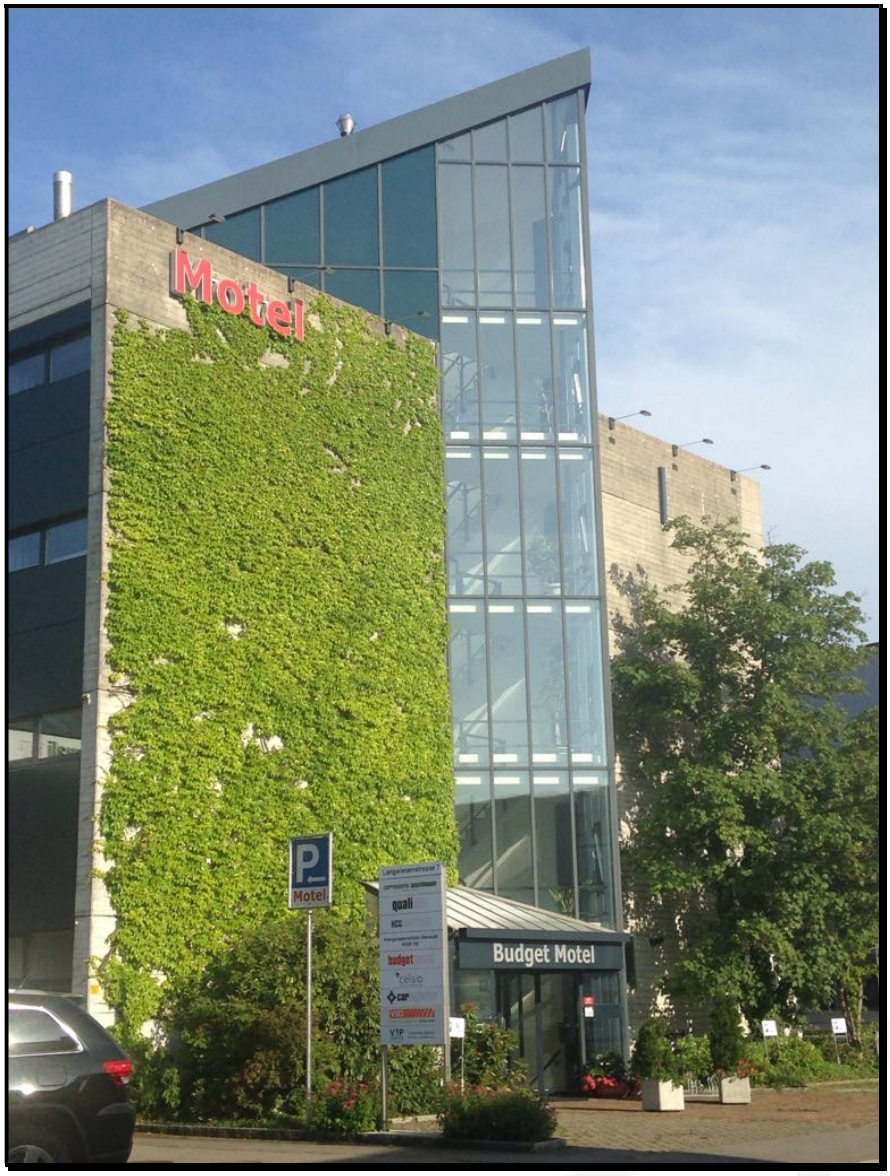

In dieser Mappe finden Sie alle Informationen von A bis Z

Sollten Sie weitere Wünsche haben, so sprechen Sie uns bitte darauf an.
Wir sind gerne für Sie da.

A

Adapter Stromadapter erhalten Sie gegen ein Depot von CHF 5.00 / Euro 5.00 an der Reception.

Adresse Unsere Hotel Adresse: Budget Motel, Langwiesenstrasse 7, 8108 Dällikon

Apotheke Amavita Apotheke Regensdorf
Drogerie Parfumerie
Zentrum
8105 Regensdorf/ZH
058 851 32 30

Aufenthaltsräume
Kochgelegenheit
In der 2. & 3. Etage befindet sich ein Aufenthaltsraum mit TV, Kochherd, Backofen und Mikrowelle. Wir bitten unsere Gäste die gebrauchten Sachen zu waschen und aufzuräumen. Die anderen Gäste und die Putzfeen danken.

Ärzte Dr. Stebler Jürg, Dielsdorferstr. 2, 8107 Buchs, 044 844 16 66
Dr. Von Babo Christian, Bordacherstr. 47, 8108 Dällikon, 044 844 17 88

B

Babybett Babybetten stellen wir bei Bedarf gerne kostenlos zur Verfügung.

Bancomat Den nächsten Bancomaten finden Sie in Buchs bei der Bezirkssparkasse.

Bank Bezirkssparkasse Dielsdorf
Badenerstrasse 2
8107 Buchs
044 844 03 50

Zürcher Kantonalbank
Watterstrasse 57
8105 Regensdorf
0844 843 823

Raiffeisen Züri-Unterland
Watterstrasse 31
8105 Regensdorf
044 871 40 00

UBS AG
Im Zentrum
8105 Regensdorf
044 842 60 60

Bahn/Bus Der Bahnhof Buchs-Dällikon ist in zehn Minuten zu Fuss erreichbar.

Von dort fährt alle 30 Minuten eine S-Bahn (S6) nach Zürich, (immer `06 und `36) Fahrtzeit ungefähr 22 Minuten.

Zu den Stosszeiten am Morgen und Abend fährt von der Haltestelle „Dällikon Industrie" ein Bus 449 zum Bahnhof.

Im Dorfkern fährt die Buslinie 491 im Halbstundentakt nach Regensdorf. Den Flughafen Zürich-Kloten erreichen Sie in ca. 22 Minuten mit der S-Bahn, mit der S6 bis nach Zürich-Oerlikon und dort in die S16 zum Flughafen umsteigen.

Weiter Informationen & Fahrpläne finden Sie auf folgenden Seiten:

- www.sbb.ch (Schweizerische Bundesbahn)
- www.zvv.ch (Zürcher Verkehrsverein)

Bettdecken
Kopfkissen Wünschen Sie eine zusätzliche Decke oder Kopfkissen, wenden Sie sich bitte an die Reception.

Bezahlung Bitte begleichen Sie Ihre Rechnung bei der Abreise.
Wir akzeptieren neben Barzahlung (CHF und Euro) auch folgende Kredit-/Debitkarten: Maestro, Postcard CH, VISA-Card, MasterCard und Amex

„Bitte nicht stören"
Das Schild zum Einhängen an der Tür für aussen, finden Sie an der Türklinke.

Bügeleisen
Bügelbrett Steht Ihnen kostenlos bei der Waschmaschine im 1.OG zur Verfügung.

C

Check-in ab 12:00 Uhr
Check-out bis 11:00 Uhr
Sollten Sie zu einem anderen Zeitpunkt ein- oder auschecken wollen, besprechen Sie das bitte an unserer Reception.

E

Einkaufsmöglichkeiten
Im Zentrum von Dällikon befindet sich ein SPAR.
Die Post und der SPAR sind in ca. 10 min. zu Fuss erreichbar.

In Regensdorf befindet sich ein grosses Einkaufszentrum mit verschieden Lebensmittelgeschäften, Kleider- & Schuhgeschäfte, Friseur, Apotheke etc.

E-Mail Bitte informieren Sie uns, wenn Sie E-Mails erwarten. Unsere E-Mail-Adresse lautet:"info@budget-motel.ch".

F

Frühstück Unser Frühstücksbuffet steht unseren Gästen (gegen Aufpreis) von Montag bis Freitag, von 6:30 Uhr bis 09:30 Uhr zur Verfügung.
Samstag & Sonntag von 08:00 Uhr bis 10:00 Uhr.
➔ Wir sind flexibel! Bitte teilen Sie uns am Vortag mit, falls Sie früher Frühstück benötigen.

Fundsachen Sollten Sie etwas vermissen oder gefunden haben, wenden Sie sich bitte an die Reception.

Freizeit

Bowling in Dielsdorf:
Adresse OZ-Bowling Dielsdorf
Ruchwiesenstrasse 5
8157 Dielsdorf
Telefon: 043 810 30 44
www.oz-bowling.ch

Golfpark Otelfingen:
Adresse Golfpark Otelfingen
Neue Riedstrasse. 72
8112 Otelfingen
Telefon: 044 846 68 00
www.golfotelfingen.ch

Sportanlage Erlen in Dielsdorf:
Ein breites Angebot an Spass, Spiel, Erholung und Aktivitäten (Hallen- und Freibad, Kunsteisbahn, Wellness).
Adresse Sportanlage Erlen AG
Niederhaslistrasse 20
8157 Dielsdorf
Telefon: 044 853 35 20
www.erlenpark.ch

Indoor-Kartbahn Rümlang:

Adresse Kart-Bahn Rümlang AG
Oberglatterstrasse 13
8153 Rümlang
www.kartbahn.ch
Tel: 044 818 03 81
E-Mail:info@kartbahn.ch

Alpamare: Alpamare Zürichsee
8808 Pfäffikon
Tel.: 055 415 15 15

H

Handtücher Wenden Sie sich bitte an die Reception, wenn Sie weitere Handtücher benötigen.

Haustiere Haustiere sind bei uns nicht erlaubt.

Hygieneartikel
Haben Sie etwas vergessen? Zahnbürste, Zahnpasta, Rasierzeug, etc. Diese Artikel finden Sie teilweise in unserem Snack-Automat im 1. Stock oder fragen Sie an der Reception nach.

Help Line Unser Help Line Telefon befindet sich an der Reception oder beim Haupteingang. Genaueres dazu finden Sie auf der folgenden Seite.

HELP LINE

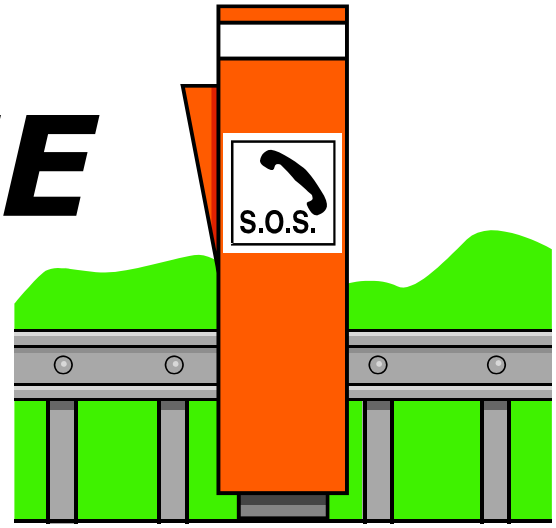

Unser Help Line Telefon befindet sich an der Reception
Our Help Line Phone you find at our Reception Desk
Vous trouvez notre Help Line téléphone à la reception

!! Bitte nur in Notfällen
oder in dringenden Fällen benutzen!!

- Hörer abheben
- Drücken Sie eine beliebige Nummerntaste
- Sie werden automatisch mit unserer HELP LINE verbunden

!! Please use only in emergencies
or in urgent cases!!

- take off the listeners
- Press any number key
- You will be connected automatically with our HELP LINE

!! Utiliser seulement en cas d'urgence!!

- Enlever les auditeurs
- Presser une clé de numéro
- Vous êtes relié automatiquement avec notre HELP LINE

L

Lost Key Wenn Sie Ihren Türcode nicht mehr wissen, können Sie selbstständig am Check-In Automaten (beim Haupteingang) einen neuen Code auslösen. Klicken Sie am Bildschirm auf „Lost Key" und folgen Sie den Anweisungen auf dem Bildschirm.

K

Kreditkarten
Wir akzeptieren folgende Kredit-/Debitkarten:
Maestro, Mastercard, VISA, American Express, Postcard (CH).

Kopiergerät
Befindet sich im Aufenthaltsraum im 2.OG.

M

Massagepraxis
Regula Bachmann, Breitenstr. 34, 8108 Dällikon, Tel.: 043 844 37 53
Klassische Massagen, Wirbelsäulentherapie nach Dorn, Akupunkturmassage

Minibar Wir haben unsere Zimmer bewusst nicht mit einer Minibar ausgestattet, sondern zentrale Kühlschränke (1. OG auf dem Flur, 2. & 3. OG in den Aufenthaltsräumen) eingerichtet. Ebenfalls steht unseren Gästen ein Snack-Automat mit Getränken und Snacks im Treppenhaus 1. OG zur Verfügung. Somit sind wir in der Lage unseren Gästen eine Getränke- und Snackauswahl zu vernünftigen Preisen anzubieten und tragen einen kleinen Teil zum besseren Umgang mit der Energie bei. Eine Flasche Mineralwasser auf Ihrem Zimmer steht Ihnen bei der Anreise kostenlos zur Verfügung. Bei der Reception und in den beiden Aufenthaltsräumen finden Sie auch eine Kaffeemaschine, wo Sie sich Kaffee zubereiten können. Entsprechende Pads/Kapslen liegen auf Ihrem Zimmer bereit, beziehungsweise können im Snack-Automat oder an der Reception gekauft werden.

N

Notausgänge und Fluchtwege
Sie gelangen von jeder Etage über gekennzeichnete Wege ins Freie.
Benutzen Sie bitte im Falle eines Feueralarms nicht den Fahrstuhl.
Fluchthinweise finden Sie auf der Innenseite Ihrer Zimmereingangstür.

P

Parkplätze Die kostenlosen Parkplätze sind beschildert.

Post Öffnungszeiten:
Mo-Fr: 07.30 – 12.00 Uhr / 14.30 – 18.00 Uhr
Sa: 08.30 – 12.00 Uhr

R

Rauchen Alle unsere Zimmer sind Nichtraucherzimmer! Bei Nichtbeachtung wird eine Sanktion von CHF 100.- verrechnet!
Ihre Zigarette können Sie an folgenden Orten geniessen:
Raucher-Lounge bei der Reception oder draussen beim Haupteingang (gedeckte Sitzmöglichkeit).

Reception Unsere Reception ist von Montag bis Freitag von 07:00 Uhr bis 11:00 Uhr und Samstag & Sonntag von 08:00 Uhr bis 10:00 Uhr für Sie besetzt.

Regenschirm
Falls Sie einen Regenschirm benötigen, fragen Sie bitte an der Reception nach.

Restaurants

Restaurant zur Au:
Regensdorferstrasse 3
8108 Dällikon
Tel.: 044 844 00 37

Pizzeria Ristorante Volante (Take-away):
Regensdorferstr. 14
8108 Dällikon
Tel.: 044 840 10 20
www.pizzavolante.ch
Italienischen Spezialitäten & feinen Holzofenpizzas. Auch Hauslieferdienst

Restaurant Bai Ka Prao:
Regensdorferstr. 14
8108 Dällikon, 044 888 08 80
Thailändische Spezialitäten

Sennhof: Dänikerstrasse 9
8108 Dällikon
Tel.: 044 844 59 60
Gemütliches Dorfrestaurant an der Hauptstrasse Richtung Dänikon.
Spezialität des Hauses: Riesen Schweins Cordonbleu (ca. 400g).

Restaurant Frohsinn
Zürcherstrasse 14
8107 Buchs
Tel.: 043 931 05 60
www.frohsinn-buchs.ch

Restaurant Frohsinn / Mampfplatz
Hauptstr. 39, 8114 Dänikon
Tel.: 044 844 22 91
www.mampf-platz.ch

Restaurant Furtbächli
Wehntalerstr. 202, 8105 Regensdorf
Tel.: 044 841 14 41

Gasthof Hirschen:
Watterstrasse 9, 8105 Regensdorf
Tel.: 044 843 22 22
www.hirschen-regensdorf.ch
Restaurant mit saisonalen Köstlichkeiten. Gute Küche und erlesene Weinkarte

Restaurant Hot Wok:
Roosstrasse 40, 8105 Regensdorf,
Tel.: 044 840 54 07
www.hotwok.ch
Chinesisches Restaurant mit verschiedenen Wok Gerichten.

S

Safe Im Kleiderschrank in Ihrem Zimmer finden Sie einen Safe vor.

Spitäler Spital Limmattal, Schlieren, Tel.: 044 733 11 11
Spital Bülach, Tel.: 044 863 22 11

Stadtpläne Ausflugskarten und Stadtpläne werden Ihnen an der Reception ausgehändigt.

T

Taxi Regio Taxi (24h), Tel.: 043 288 00 22

Wichtige Telefonnummern:

Notfallnummer Budget Motel, Tel.: 043 931 01 32

Polizei	117 / 112
Feuerwehr	118 / 112
Sanitätsnotruf	144
Vergiftungsnotfälle	145
Ärztlicher Notfalldienst	Tel.: 044 842 11 44
Apotheken Notfalldienst	Tel.: 0900 553 555

TV In jedem Zimmer befindet sich ein Flachbildfernseher, der über zahlreiche Programme verfügt. Eine Programmübersicht finden Sie gesondert in der Mappe. Bei Problemen melden Sie sich bitte an der Reception.
Bitte programmieren Sie die voreingestellten Sender nicht um.

Wir ersuchen Sie höflich, Ihr Gerät auf Zimmerlautstärke einzustellen, damit andere Gäste nicht gestört werden.

W

Wäsche In der 1. Etage beim Snack-Automat befindet sich ein kleiner Selbstbedienungswaschsalon mit einer Waschmaschine und einem Tumbler (kostenpflichtig/Münzen CHF und EURO).
An der Reception und im Snack-Automat können auch Waschwertmünzen und Waschpulver gekauft werden.

Ebenfalls befinden sich ein Bügelbrett und ein Bügeleisen im Waschraum.

WLAN Steht kostenlos zur Verfügung (SSID und Passwort ist bei der Reception ersichtlich).

Z

Zahnarzt Zahnarztpraxis Weissraum
Zürcherstrasse 18
8107 Buchs (ZH)
Tel. 044 845 06 20

Notfälle: Notfalldienst des Zürcher Unterlandes
Tel.: 0800 33 66 55

Wir wünschen Ihnen einen angenehmen Aufenthalt in unserem Haus!

Zusatzinformationen Langzeitmiete

Küche

Auf dem gleichen Stockwerk wie Ihr Zimmer, befindet sich eine Gemeinschaftsküche, welche genutzt werden darf. Jedes Zimmer hat einen eigenen Kühlschrank und ein Vorratsschrank, beides mit der Zimmernummer angeschrieben. Bitte halten Sie die Küche immer sauber und versorgen Sie das benutze, saubere Geschirr wieder am richtigen Ort.

Schlüssel

Sie haben 3 Schlüssel auf dem Zimmer:

1. Badezimmer
2. Kühlschrank im Aufenthaltsraum
3. Vorratsschrank im Aufenthaltsraum

Bitte hinterlassen Sie diese beim Check-Out im Zimmer.

Türcode

Der Zimmertürcode ist jeweils für einen Monat gültig (30 Tage), danach funktioniert er nicht mehr. Wir erinnern Sie daran, wenn er abläuft und geben Ihnen einen Neuen.
→**Lost Key:** Sie können Ihren neuen Code auch selbständig am Check-IN Terminal beim Haupteingang auslösen. Drücken Sie auf „Lost Key" und befolgen Sie die Anweisungen auf dem Bildschirm

Rechnung

Das Zimmer muss jeweils monatlich im Voraus bezahlt werden. Gerne stellen wir Ihnen eine Rechnung aus oder Sie können an der Reception bar oder mit EC-/Kreditkarte bezahlen.